

# MURAMIÑAE

DE LA MURALLA AL MIÑO

## PRESENTACIÓN EDUSI LUGO

### SEMINARIO EURE EIXO ATLÁNTICO

### LUGO, 24-11-2021

**EURE**  
Interreg Europe

 European Union  
European Regional  
Development Fund

  
**EIXO ATLÁNTICO**  
DO NOROESTE PENINSULAR

  
Concello de Lugo  
ALCALDÍA

Fondo Europeo de  
Desarrollo Regional (FEDER)  
  
**Una manera  
de hacer Europa**

  
UNIÓN EUROPEA

  
da Muralla  
ao Miño  
**muramiñae**  
Herdeiros do

# LUGO CAMINA HACIA SU SEGUNDA GRAN TRANSFORMACIÓN



Buscando el equilibrio entre lo urbano y su importante área rural, **LUGO** se encuentra en pleno **proceso de transformación urbanística**, social y económica gracias a proyectos pioneros de **sostenibilidad**, destacados por la **Unión Europea**, y que la sitúan como un referente en la lucha contra el **cambio climático**.



‘LUGO ciudad viva’ es la marca que la identifica como urbe que trabaja activamente en la lucha contra el cambio climático para mejorar la calidad de vida de sus ciudadanos y de las generaciones venideras.

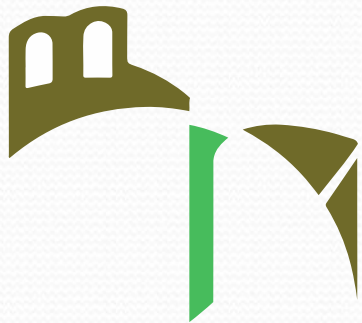

**LUGO**  
**ciudade viva**



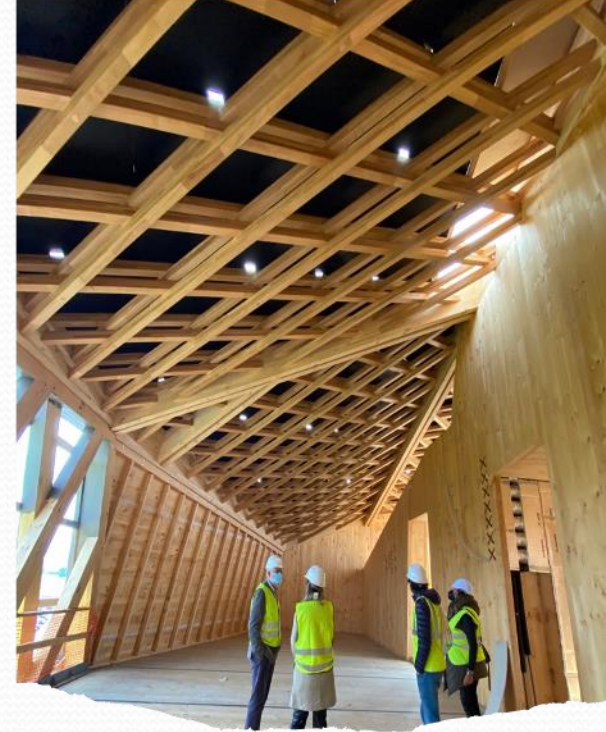

**PRIMER EDIFICIO PUBLICO DE MADERA  
DE GALICIA (LUGO) 100% CERTIFICADA**

**SIMIENDE DEL PRIMER BARRIO  
MULTIECOLÓGICO DE ESPAÑA**

**Referente en la lucha contra el cambio climático**

**Ahorrá un 74% de consumo energético**

**Reducirá 90% las emisiones de CO2**



# PRIMER BARRIO MULTIECOLÓGICO DE ESPAÑA

- Autosuficiencia energética >90%
- Autosuficiencia agua >50%
- Reducción del 90% GEI

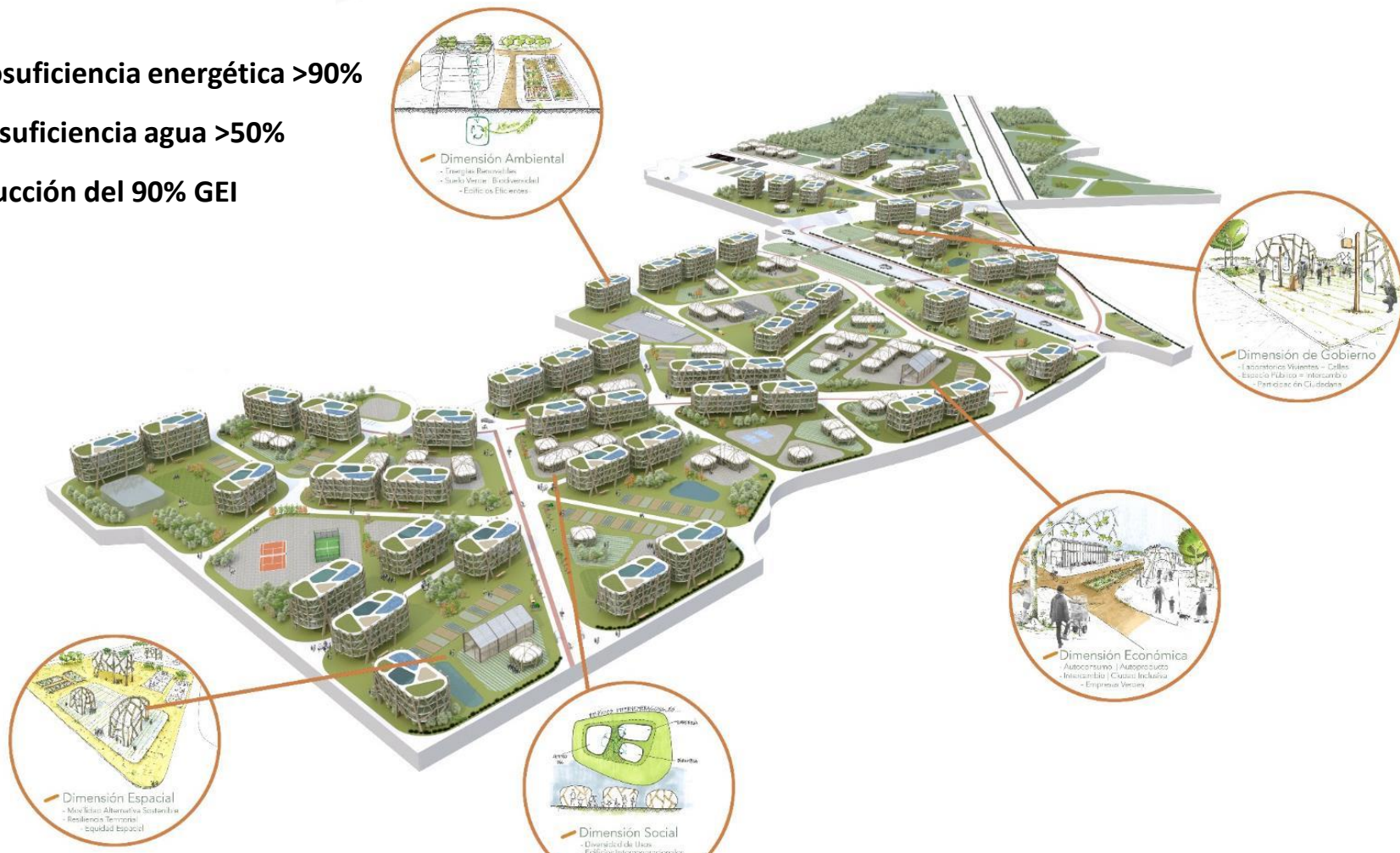

**Áreas verdes x 5**

**Equipamientos x 2**

**45% Vivienda pública**



# ÁMBITO DE IMPLEMENTACIÓN DE LA EDUSI



Casco histórico

MURALLA ROMANA

RÍO MIÑO

# RETOS EDUSI MURAMIÑAE



# EDUSI: “MURAMIÑAE - DE LA MURALLA AL MIÑO”

El nombre de la estrategia **simboliza la unión entre la ciudad (Muralla Romana) y el Río Miño.**

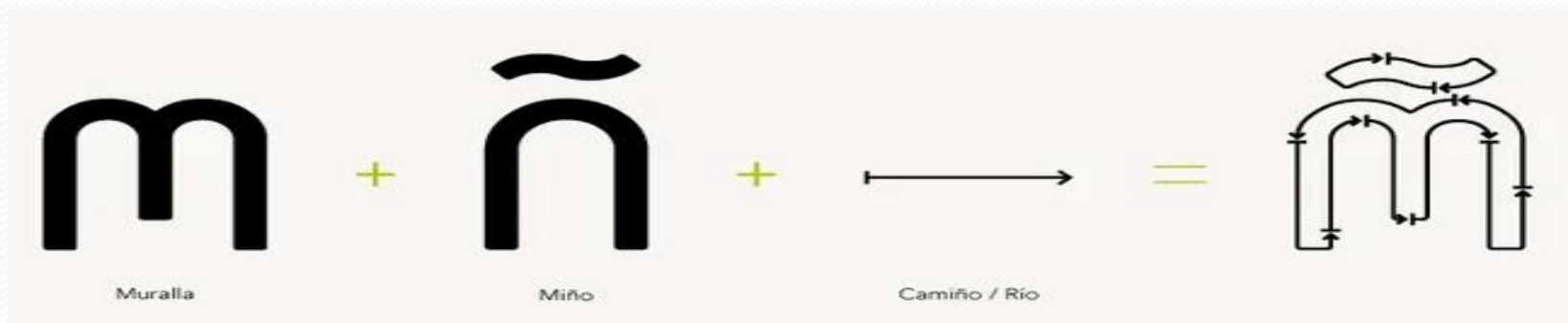

- Pretende **eliminar las barreras físicas y sociales** entre el centro histórico y el entorno fluvial.
- Responde a una **demanda de la ciudadanía** para que la ciudad deje de vivir de espaldas al río. Para ello, se elaboró un **proceso participativo** entre los **distintos agentes sociales**.
- Pretende poner en valor el **patrimonio histórico, arqueológico y cultural de la ciudad**.

# ACTUACIONES

Los principales proyectos de la EDUSI se pueden organizar, en función de su finalidad, en cuatro grupos:

1. REVITALIZACIÓN Y MEJORA DE LA ZONA DEL CARMEN
2. ELIMINACIÓN DE BARRERAS FÍSICAS. INTEGRACIÓN URBANÍSTICA DEL RÍO EN LA TRAMA URBANA
3. ELIMINACIÓN DE BARRERAS SOCIALES. INTEGRACIÓN SOCIAL EN LA ZONA DE ACTUACIÓN
4. MEJORA DE LAS TIC Y LA ADMINISTRACIÓN ELECTRÓNICA

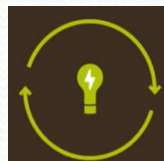
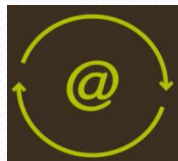

# 1. REVITALIZACIÓN Y MEJORA DE LA ZONA DEL CARMEN

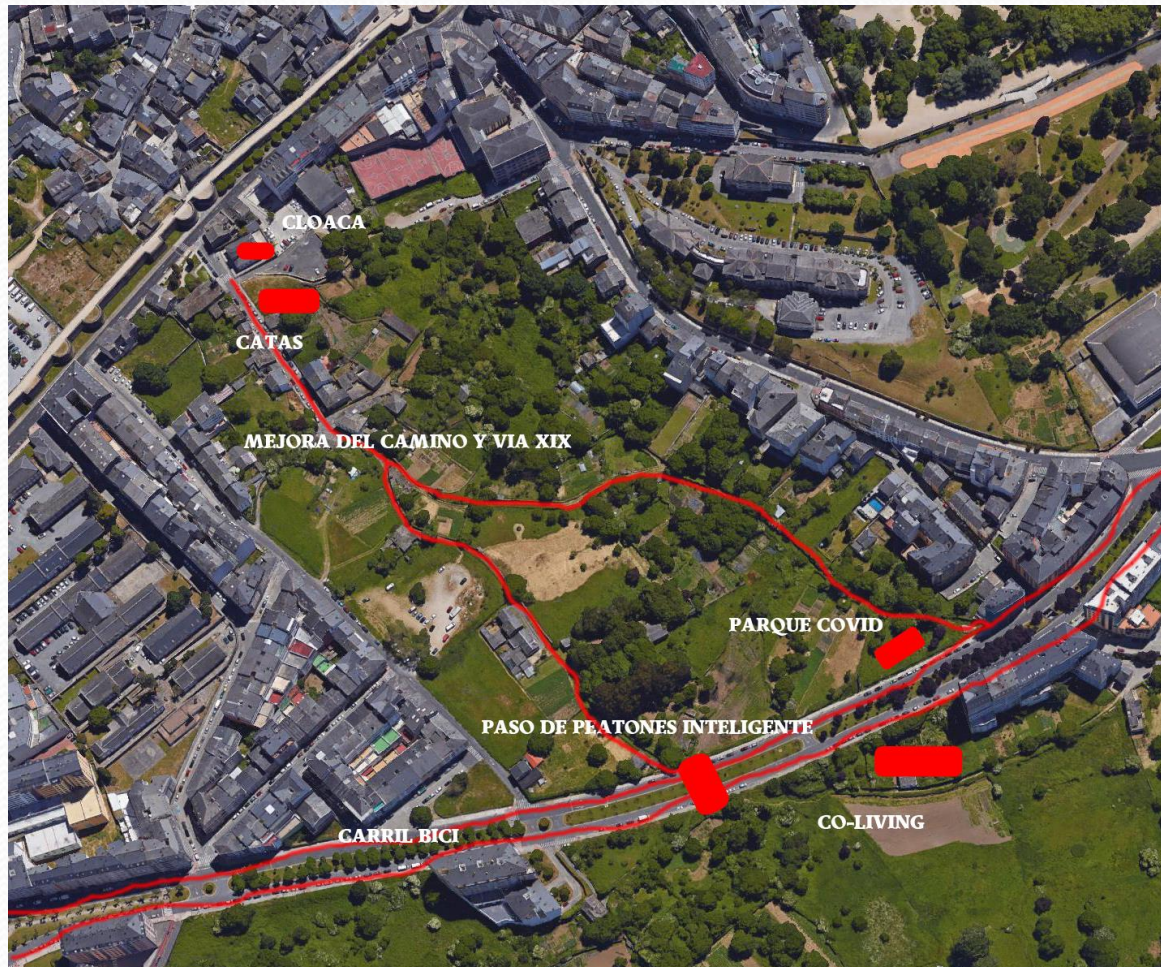

# PUESTA EN VALOR DEL CAMINO PRIMITIVO Y DE LA VÍA ROMANA XIX

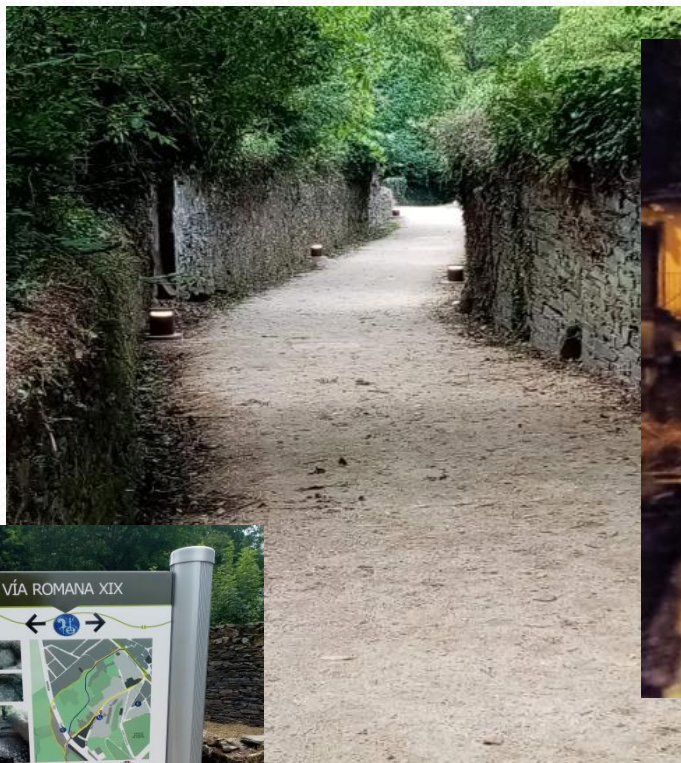

**Importe obra : 204.248 euros.**  
Finalizada en agosto 2021.



ANTES



DESPUÉS



**ANTES**



**DESPUÉS**



# CATAS ARQUEOLÓGICAS



Importe obra: 31.086,05 euros.

En estudio posible ampliación.



# MUSEALIZACIÓN DE LA CLOACA ROMANA

Importe previsto obra: 333.532,51 euros. Previsión ejecución: año 2022.



# DESCONTAMINACIÓN DEL BARRIO DEL CARMEN

Importe previsto obra: 59.479,40 €.

Recogida de vertidos de aguas residuales.

Desbroce de la zona. Importe: 12.124,20 €.



**ANTES**



**DESPUÉS**



ANTES



DESPUÉS



## CALDAS DE AGUA CALIENTE NO MEDICINAL

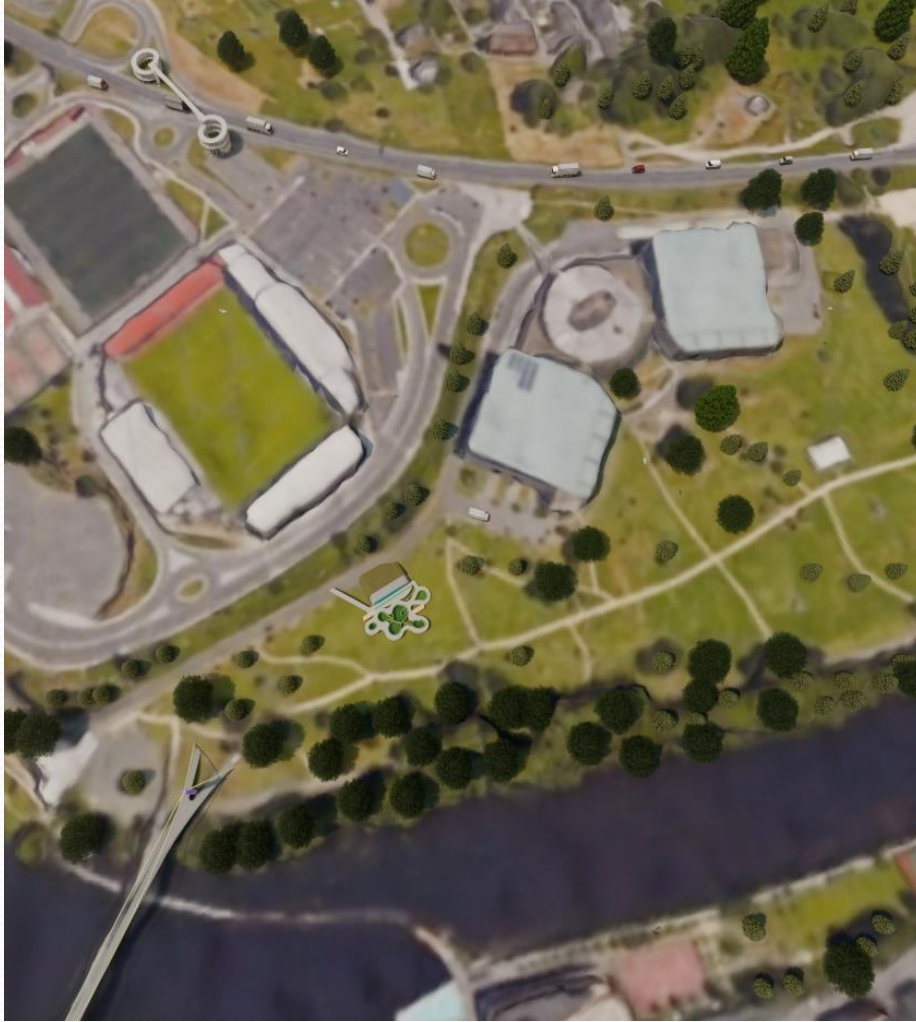

**Importe previsto obra: 919.587,90 €.**

**En ejecución. Previsión finalización: octubre 2022.**

**Superficie 400 m2.**

## ACTUALMENTE



## FUTURO



## 2. ELIMINACIÓN DE BARRERAS FÍSICAS. INTEGRACIÓN URBANÍSTICA DEL RÍO EN LA TRAMA URBANA

- Pasarela peatonal sobre la N-VI
- Prolongación del paso subterráneo bajo la N-VI
- Peatonalización de la calle Calzada da Ponte
- Senda verde ciclista



# PASARELA PEATONAL SOBRE LA N-VI

Importe obra: 971.250,06 €.

En ejecución. Previsión finalización: diciembre 2021.



# PROLONGACIÓN DEL PASO SUBTERRÁNEO BAJO LA N-VI

Importe obra: 865. 563,76 €

En ejecución. Previsión finalización: abril 2022.



# PEATONALIZACIÓN DE LA CALLE CALZADA DA PONTE

Importe previsto obra: 1.595.612,71 €.

En licitación. Previsión finalización: principios 2023.



## ACTUALMENTE



## FUTURO



# SENDA VERDE CICLISTA

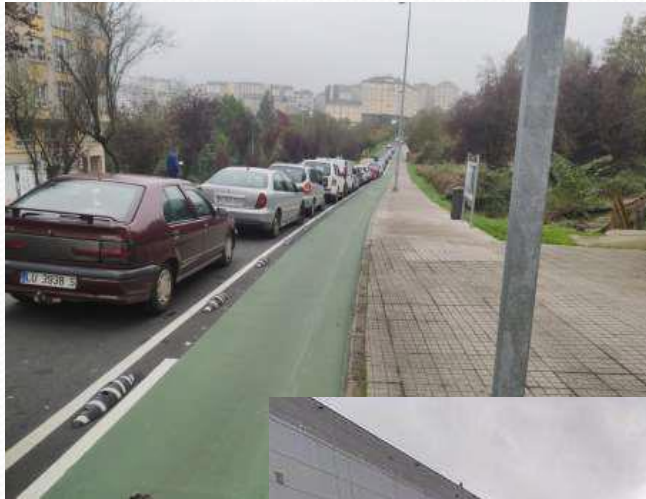

Importe previsto obra: 1.226.979,93 €.

En ejecución. Previsión finalización: diciembre 2021.

14 Km de longitud que unen 8 barrios de la ciudad entre sí y, a su vez, con el Río Miño.



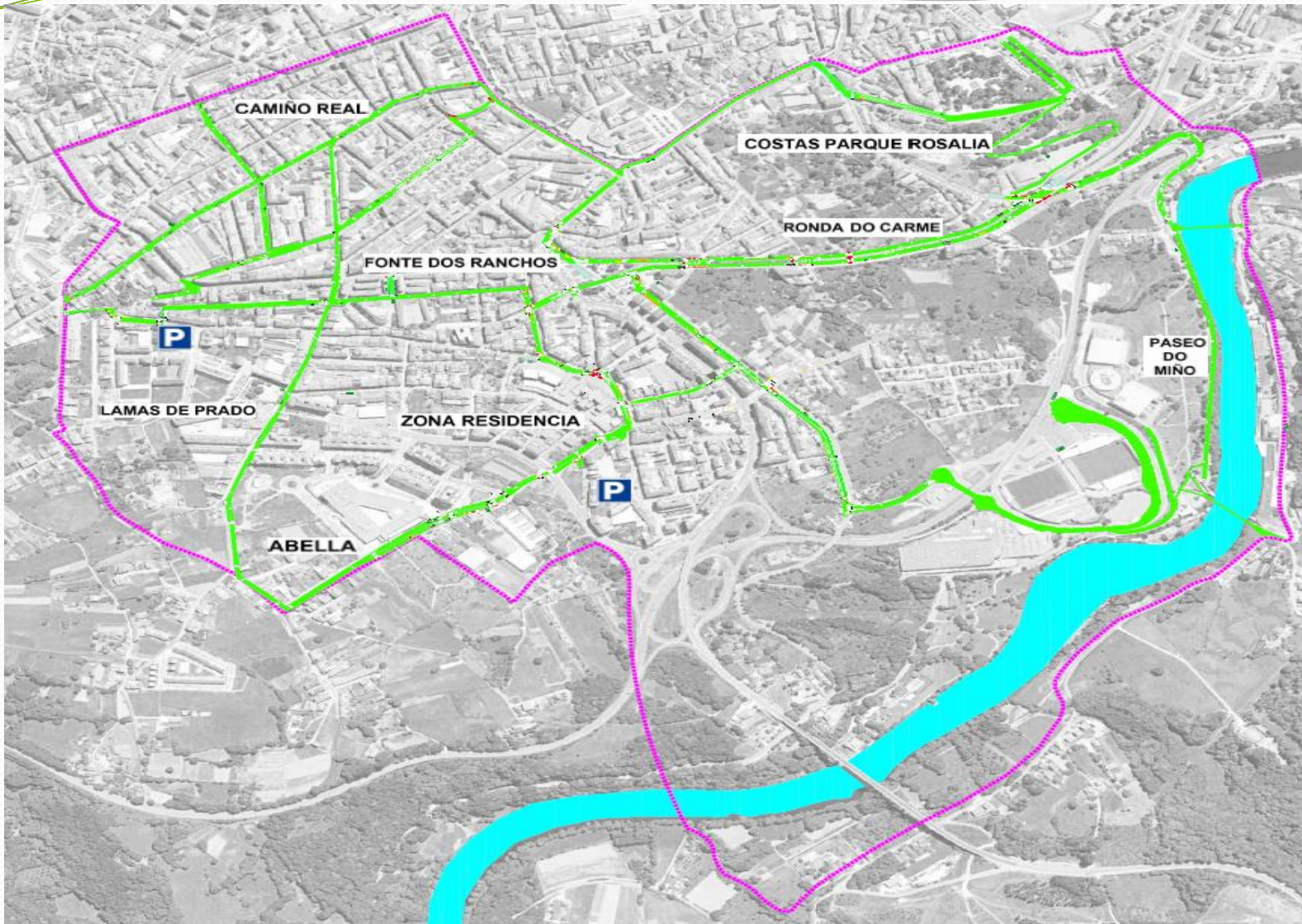

### 3. ELIMINACIÓN DE BARRERAS SOCIALES. INTEGRACIÓN SOCIAL EN LA ZONA DE ACTUACIÓN

- Edificio de Bienestar Social
- Muramiñae Rehabilita
  - \* Peatonalización de la calle Esquecemento
  - \* Acondicionamiento del Parque Rosalía de Castro
- Talleres de Arte Urbano Inclusivo Muramiñae



# EDIFICIO DE BIENESTAR SOCIAL

Importe obra: 1.230.265 €.

En ejecución. Previsión finalización: verano 2022.



# MURAMIÑAE REHABILITA



Importe: 700.000 €

Finalizado.

Programa de **capacitación e inserción laboral** de **personas en riesgo de exclusión social**, durante **6 meses**.

Contratación de **24 peones** y **3 capataces** para realización de actuaciones de mejora, mantenimiento y conservación de la zona DUSI, a través de obras de poca envergadura de **albañilería, jardinería y mobiliario urbano**.

Campaña de **participación ciudadana**, recogiendo propuestas para las distintas actuaciones.



## COMPLEMENTO A MURAMIÑAE REHABILITA.

Obras iniciadas por el personal contratado en el Plan Muramiñae Rehabilita, más complejas que requirieron la contratación de empresas especializadas para su finalización.

- PEATONALIZACIÓN DE LA CALLE ESQUECEMENTO. Importe obra: 48.305 €.



ANTES



DESPUÉS

## -ACONDICIONAMIENTO DEL PARQUE ROSALÍA DE CASTRO.

Importe obra: 48.309,25 €



## -TALLERES DE ARTE URBANO INCLUSIVO MURAMIÑAE



## 4. MEJORA DE LAS TIC Y LA ADMINISTRACIÓN ELECTRÓNICA

Una parte de la Estrategia se destina a **mejorar el uso y la calidad de las TIC** y la **administración electrónica** en el Ayuntamiento de Lugo.

**Importe: 1.127.703,24 €**

Objetivos:

- **Acercar la administración a la ciudadanía**
- **Buscar una administración más ágil y eficiente**

Complementa al proyecto **Lugo Smart City**.



## ACTUACIONES COMPLEMENTARIAS Y NUEVOS PROYECTOS

Fruto de la implementación de estas actuaciones, surgen nuevas necesidades como la creación de dos aparcamientos disuasorios para paliar la pérdida de plazas con la ejecución del carril bici.

- Parkings alternativos. Importe: 171.000 €



## Nuevos proyectos previstos:

- Primer **coliving** artístico municipal de España. Acondicionamiento de una casa municipal y su entorno verde para uso cultural de artistas, exposiciones, eventos y otras actividades. Importe aproximado: 523.000 €



- Humanización y mejora de la **plaza y la calle del Carmen**.



- **Parque** en homenaje a las víctimas y al personal sanitario involucrado directamente en la pandemia del **Covid-19**.
- **Parque temático «castrexo romano»** haciendo un guiño al pasado romano de la ciudad.
- Otras actuaciones relacionadas con la **administración electrónica** y la mejora de la **eficiencia energética**.

# PRESUPUESTO

## OT 2 MEJORAR EL USO Y LA CALIDAD DE LAS TIC Y EL ACCESO A LAS MISMAS

IMPORTE TOTAL  
1.907.999,99 €

IMPORTE COMPROMETIDO/EJECUTADO  
1.127.703,24 €

## OT 4 FAVORECER LA TRANSICIÓN A UNA ECONOMÍA BAJA EN CARBONO

IMPORTE TOTAL  
3.600.000,01 €

IMPORTE COMPROMETIDO/EJECUTADO  
3.571.213,78 €

## OT 6 MEJORAR EL MEDIO AMBIENTE Y PROMOVER LA EFICIENCIA DE RECURSOS

IMPORTE TOTAL  
3.011.999,99 €

IMPORTE COMPROMETIDO/EJECUTADO  
3.303.234,25 €

## OT 9 PROMOVER LA INCLUSION SOCIAL Y LUCHAR CONTRA LA POBREZA

IMPORTE TOTAL  
3.480.000,01 €

IMPORTE COMPROMETIDO/EJECUTADO  
2.588.676,51 €

### TOTALES

12.000.000,00 €  
500.000 € A.T. GESTIÓN

10.590.827,78 €

# EVOLUCIÓN DE LA ESTRATEGIA

2016-2017-2018: FRUSTRACIÓN

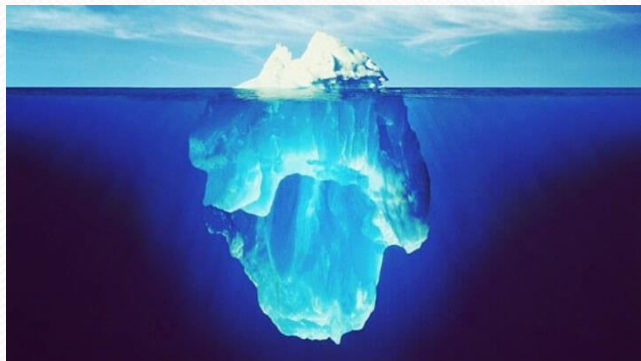

2019: ESPERANZA



2020-2021: ECLOSIÓN



# PROBLEMAS Y PROPUESTAS DE MEJORA

## PROBLEMAS ENCONTRADOS

- Uno de los mayores escollos que nos encontramos al implementar la Estrategia fue el **farragoso procedimiento** de aprobación de operaciones que conlleva una **elevada carga administrativa** de elaboración de documentos.
- Además, la necesaria separación de funciones exigida en el programa operativo que motivó la necesidad de **adecuar la estructura interna del ayuntamiento en varias ocasiones** a las diferentes unidades exigidas desde el Ministerio.
- El **complejo manual de procedimientos** que hubo que elaborar hasta su completa validación por el Ministerio.
- La dificultad para la **validación del Plan de Comunicación** exigido.
- **Demoras** en la emisión de **autorizaciones sectoriales**, debido a la especial protección de la zona de actuación elegida: CHMS, Patrimonio, Fomento.



## PROPUESTAS DE MEJORA PARA LA NUEVA PROGRAMACIÓN

- **Reducción y simplificación de trámites administrativos.**
- Posibilidad de utilizar la **estructura interna** existente en los ayuntamientos.
- Mejora de la **aplicación informática (GALATEA)**.
- Imprescindible colaboración interadministrativa para la emisión de las **autorizaciones sectoriales** de los proyectos: **gestión y priorización desde la Comisión Europea para mayor agilidad.**
- **Mejorar la gestión de la comunicación.**

Plan de recuperación de la UE

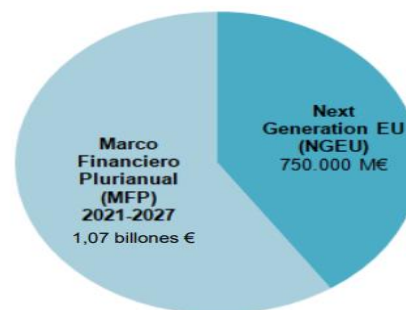

BEDANKT

OBRIGADO

MULȚUMESC

GRAZAS

DANKE  
SCHÖN

MERCI

GRAZIE

PALDIES

DĚKUJI

TEŞEKKÜRLER

ΣΑΣ  
ΕΥΧΑΡΙΣΤΩ

THANK YOU

GRACIAS

DZIĘKUJĘ CI

Lugo, 24 de noviembre de 2021